

Legende:

- Betrachtetes Gebäude
- Nicht betrachtetes Gebäude
- Feuerwehruzugang
Breite: **mind. 1,25 m**
- BMZ Brandmeldezentrale
- B Löschwasser-Einspeisestelle
- Behinderten Wartebereich
- Zugang für die Feuerwehr

Die Brandschutzpläne dienen der Visualisierung der grundlegenden Anforderungen des Brandschutzkonzepts.
Eine Verwendung ohne den Textteil des Brandschutzkonzepts ist unzulässig.

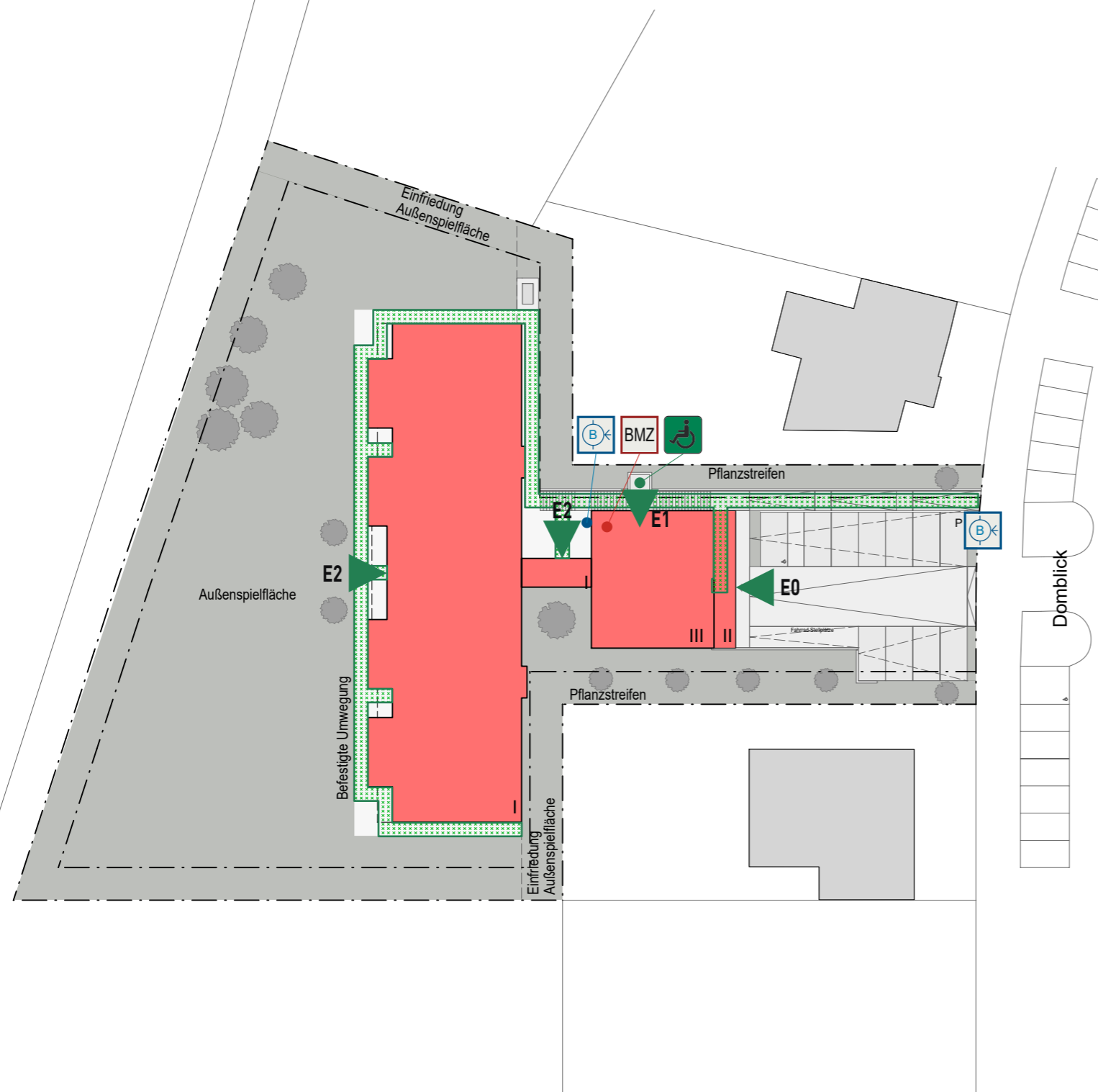

a	Planänderung	PH / 28.09.2020
Nr.	Änderung, Art, Umfang, Ursache	Name / Datum

**Dipl.-Ing.
Astrid Pabst**
staatl. anerkannte Sachverständige
für die Prüfung des Brandschutzes

+B

Burckhardt, Pabst + Partner
Ingenieure + Architekten

Lüderichstr. 2-4 / 51105 Köln
Telefon (+49) 221 88 09 11 90
info@bpp-ing.de

Entwurfsverfasser:	Beys Architekten GmbH Haydnstraße 36 53115 Bonn		
Bauherr:	Stadt Königswinter Gebäudemanagement 65- Grundstücke und Gebäude Obere Straße 8 53639 Königswinter		
Projekt:	Brandschutzkonzept Kita am Limperichsberg		
Liegenschaft:	Am Domblick 4053639 Königswinter		
Planinhalt:	Lageplan		
Zeichnungs-Nr.:	Maßstab:	bearb.: T. Hofmann 16.07.2020	
B0a	1:500	gezeich.: P. Heilmann 16.07.2020	
		Projekt-Nr.: 19045_00_B	
		Plangrundl.: EP-GR-LA 13.07.2020	
		Plangröße: 297 / 420	